# ВНЕСЕНИЕ ИЗМЕНЕНИЙ В ГЕНЕРАЛЬНЫЙ ПЛАН СЕЛЬСКОГО ПОСЕЛЕНИЯ КАЛТЫМАНОВСКИЙ СЕЛЬСОВЕТ МУНИЦИПАЛЬНОГО РАЙОНА ИГЛИНСКИЙ РАЙОН РЕСПУБЛИКИ БАШКОРТОСТАН

Карта схема инженерной подготовки территории М 1:10000

| Объект местного значения | Объект регионального значения | Объект федерального значения |
|---|---|---|
| | | |

**Границы субъектов Российской Федерации, муниципальных образований, населенных пунктов:**
**Границы единиц административно-территориального деления Российской Федерации:**

| Код объекта | существующие | планируемые | реконструкция | ликвидация | Значение |
|---|---|---|---|---|---|
| 601010301 | | | не отображается | не отображается | Граница муниципального района |
| 601010307 | | | не отображается | не отображается | Граница сельского поселения |
| 601010400 | | | не отображается | не отображается | Граница населенного пункта |

**Иная информация о состоянии, об использовании, ограничениях использования территорий:**
**Земли по категориям:**

| | | | | | |
|---|---|---|---|---|---|
| 702010100 | | | не отображается | не отображается | Земли населенных пунктов |
| 702010200 | | | не отображается | не отображается | Земли сельскохозяйственного назначения |
| 702010300 | | | не отображается | не отображается | Земли промышленности, энергетики, транспорта, связи, радиовещания, телевидения, информатики, земли для обеспечения космической деятельности, земли обороны, безопасности и земли иного специального назначения |
| 702010500 | | | не отображается | не отображается | Земли лесного фонда |

**Территории, подверженные риску возникновения чрезвычайных ситуаций природного и техногенного характера:**
**Территории, подверженные риску возникновения чрезвычайных ситуаций природного характера:**

| | | | | | |
|---|---|---|---|---|---|
| 606010103 | | | не отображается | не отображается | не отображается | Территории, подверженные опасным гидрологическим процессам |

**Территории, подверженные риску возникновения чрезвычайных ситуаций техногенного характера:**

| | | | | | |
|---|---|---|---|---|---|
| 606015201 | | | не отображается | не отображается | не отображается | Территории, подверженные риску возникновения чрезвычайных ситуаций техногенного характера |
| 606015203 | | | не отображается | не отображается | не отображается | Зона, подверженная риску химического заражения |

**Объекты транспортной инфраструктуры:**
**Железнодорожные пути:**

| | | | | | |
|---|---|---|---|---|---|
| 602030101 | | | | не отображается | Железнодорожный путь общего пользования |

**Автомобильные дороги:**

| | | | | | |
|---|---|---|---|---|---|
| 602030301 | | | | не отображается | Автомобильные дороги федерального значения |
| 602030302 | | | | не отображается | Автомобильные дороги регионального или межмуниципального значения |
| 602030303 | | | | не отображается | Автомобильные дороги местного значения |
| 602030304 | | | | не отображается | Частные автомобильные дороги |

**Улично-дорожная сеть сельского населенного пункта:**

| | | | | | |
|---|---|---|---|---|---|
| 602030502 | | | | не отображается | Главная улица |
| 602030503 | | | | не отображается | Улица в жилой застройке |

**Искусственные дорожные сооружения:**

| | | | | | |
|---|---|---|---|---|---|
| 602031806 | | | | | Саморегулируемое пересечение в одном уровне |
| 602031601 | | | | | Мостовое сооружение |
| 602031602 | | | | | Транспортная развязка в разных уровнях |

**Линии общественного пассажирского транспорта:**

| | | | | | |
|---|---|---|---|---|---|
| 602031008 | | | не отображается | не отображается | Автобусная линия |

**Остановочные пункты общественного пассажирского транспорта:**

| | | | | | |
|---|---|---|---|---|---|
| 602031105 | | | | | Остановочный пункт |
| 602031107 | | | | | Конечные остановочные пункты и (или) разворотные кольца общественного транспорта |

**Объекты обслуживания и хранения автомобильного транспорта:**

| | | | | | |
|---|---|---|---|---|---|
| 602030901 | | | | | Станция автозаправочная |
| 602030902 | | | | | Станция технического обслуживания |
| 602030904 | | | | | Иные объекты придорожного сервиса |

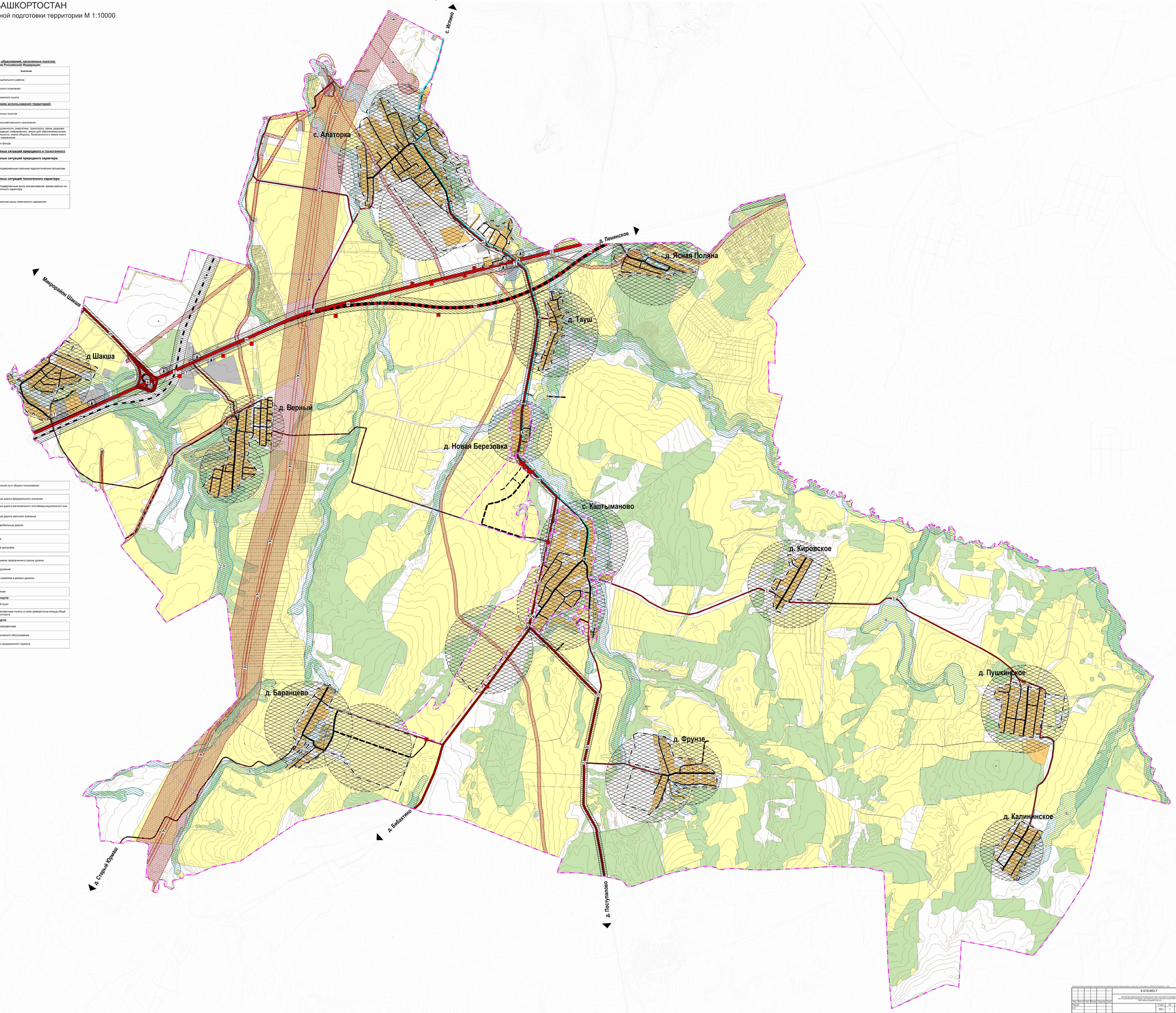


Данный чертеж не является измерительным инструментом и может быть использован с масштабом не ниже М1:10000

| | | | | |