ВНЕСЕНИЕ ИЗМЕНЕНИЙ В ГЕНЕРАЛЬНЫЙ ПЛАН СЕЛЬСКОГО ПОСЕЛЕНИЯ КАЛТЫМАНОВСКИЙ СЕЛЬСОВЕТ МУНИЦИПАЛЬНОГО РАЙОНА ИГЛИНСКИЙ РАЙОН РЕСПУБЛИКИ БАШКОРТОСТАН

Схема современного использования территорий муниципального образования с отображением границ земель различных категорий и иной информации об использовании соответствующих территорий. Схема ограничений, утверждаемые в системе схем территориально-го планирования. Схема границ территорийобъектов культурного наследия. Схема границон с особыми условиями использованиятерриторий. Схема границ территорий, подвер-женных риску возникновения чрезвычайныхситуаций природного и техногенного характера.М 1:10000

Объект местного значения	Объект регионального значения	Объект федерального значения

Границы субъектов Российской Федерации, муниципальных образований, населенных пунктов; Границы единиц административно-территориального деления Российской Федерации:

Код объекта	существующий	планируемый	реконструкция	ликвидация	Значение
601010301			не отображается	не отображается	Граница муниципального района
601010307			не отображается	не отображается	Граница сельского поселения
601010400			не отображается	не отображается	Граница населенного пункта

Иная информация о состоянии, об использовании, ограничениях использования территорий:

Земли по категориям:

702010100			не отображается	не отображается	Земли населенных пунктов
702010200			не отображается	не отображается	Земли сельскохозяйственного назначения
702010300			не отображается	не отображается	Земли промышленности, энергетики, транспорта, связи, радиовещания, телевидения, информатики, земли для обеспечения космической деятельности, земли обороны, безопасности и земли иного специального назначения
702010500			не отображается	не отображается	Земли лесного фонда

Предприятия промышленности, сельского и лесного хозяйства, объекты утилизации и переработки отходов производства и потребления.

Предприятия и объекты сельского и лесного хозяйства, рыболовства и рыбоводства:

602020204					Предприятие по разведению лошадей и прочих животных семейства лошадиных
602020201					Предприятие растениеводства
602020202					Предприятие по разведению молочного крупного рогатого скота, производство сырого молока
602020207					Предприятие по разведению свиней
602020208					Предприятие пчеловодства

Прочие объекты, связанные с производственной деятельностью:

602020301					Объект, связанный с производственной деятельностью

Иные объекты федерального значения, регионального значения, местного значения.

Объекты единой государственной системы предупреждения и ликвидации чрезвычайных ситуаций

Места погребения:

602050301				не отображается	Кладбище

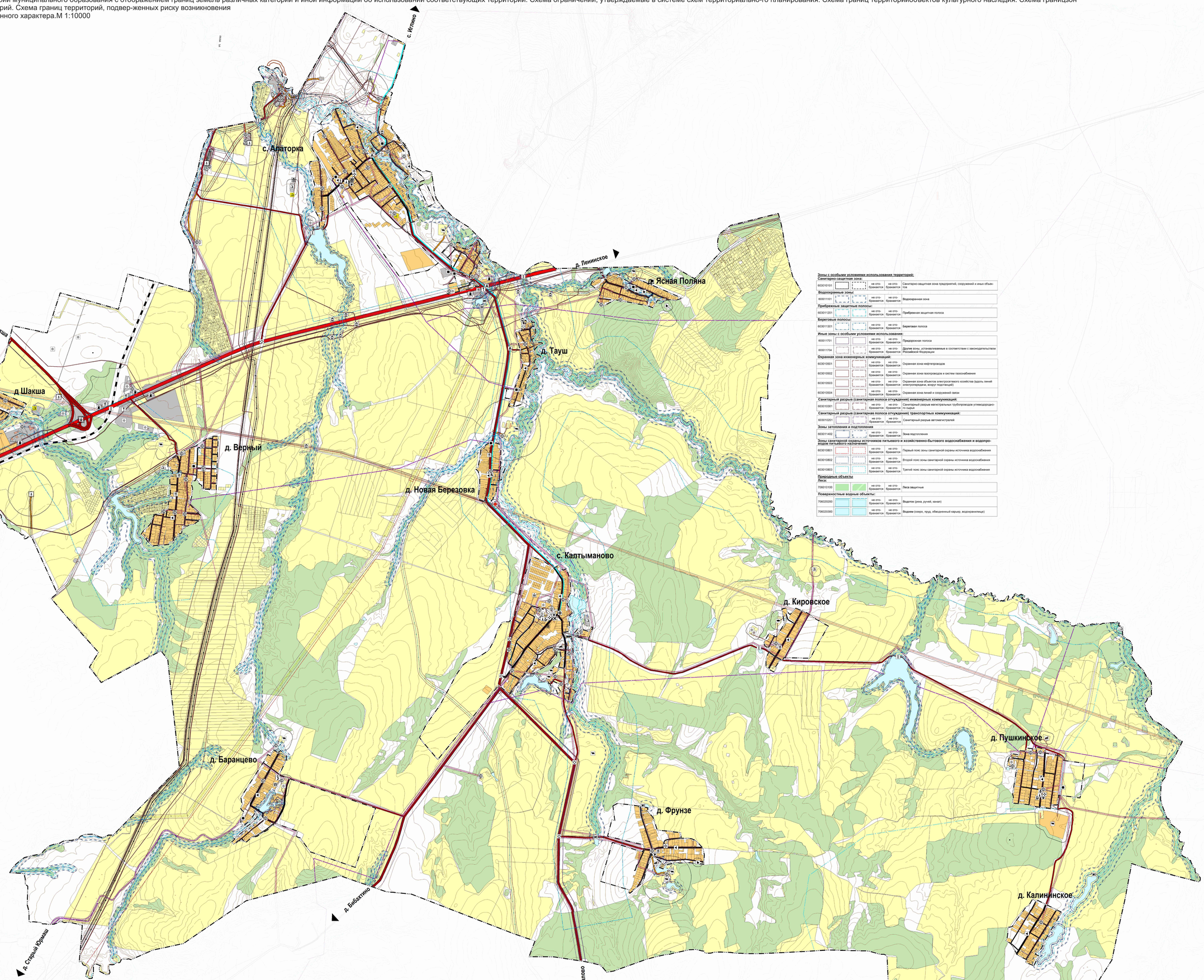

Объекты социальной инфраструктуры, отдыха и туризма, санаторно-курортного назначения:

Объекты образования и наук:

Код объекта	существующий и строящийся	планируемый к размещению	планируемый к реконструкции	планируемый к ликвидации	Значение
602010101					Дошкольная образовательная организация
602010102					Общеобразовательная организация

Объекты культуры и искусства:

602010202					Объект культурно-досугового (клубного) типа

Объекты физической культуры и массового спорта:

602010302					Спортивное сооружение

Объекты здравоохранения:

602010406					Обособленное структурное подразделение медицинской организации, оказывающей первичную медико-санитарную помощь

Объекты отдыха и туризма:

602010601					Гостиницы и аналогичные коллективные средства размещения

Прочие объекты обслуживания:

602010801					Административное здание
602010803					Объект религиозной организации (объединения)
602010804					Объекты торговли, общественного питания

Общественные пространства:

602010902					Парк культуры и отдыха
602010904					Благоустроенный пляж, место массовой окололодной рекреации

Объекты транспортной инфраструктуры:

Железнодорожные пути:

602030101				не отображается	Железнодорожный путь общего пользования

Автомобильные дороги:

602030301				не отображается	Автомобильные дороги федерального значения
602030302				не отображается	Автомобильные дороги регионального или межмуниципального значения
602030303				не отображается	Автомобильные дороги местного значения
602030304				не отображается	Частные автомобильные дороги

Улично-дорожная сеть сельского населенного пункта:

602030502				не отображается	Главная улица
602030503				не отображается	Улица в жилой застройке

Искусственные дорожные сооружения:

602031806					Саморегулируемое пересечение в одном уровне
602031801					Мостовое сооружение
602031802					Транспортная развязка в разных уровнях

Линии общественного пассажирского транспорта:

602031008			не отображается	не отображается	Автобусная линия

Остановочные пункты общественного пассажирского транспорта:

602031106					Остановочный пункт
602031107					Конечные остановочные пункты и (или) разворотные кольца общественного транспорта

Объекты обслуживания и хранения автомобильного транспорта:

602030901					Станция автозаправочная
602030902					Станция технического обслуживания
602030904					Иные объекты придорожного сервиса

Объекты трубопроводного транспорта и инженерной инфраструктуры:

Электрические подстанции:

602040215					Электрическая подстанция 35 кВ
602040217					Трансформаторная подстанция (ТП)

Линии электропередачи (ЛЭП):

602040306					Линии электропередачи 500 кВ
602040309					Линии электропередачи 220 кВ
602040313					Линии электропередачи 35 кВ
602040315					Линии электропередачи 10 кВ

Объекты добычи и транспортировки газа:

602040506					Газораспределительная станция (ГРС)
602040514					Пункт редуцирования газа (ПРГ)

Объекты связи:

602041505					Наземная станция (радиосвязи)
602041506					Базовая станция
602041511					Иной объект связи для непосредственного обслуживания населения

Объекты теплоснабжения:

602040603	ИТП	ИТП	ИТП	ИТП	Индивидуальный тепловой пункт (ИТП)

Распределительные трубопроводы для транспортировки газа:

602040601				не отображается	Газопровод распределительный высокого давления
602040603				не отображается	Газопровод распределительный низкого давления

Трубопроводы жидких углеводородов:

602040801				не отображается	Нефтепровод подводящий (промысловый)

Магистральные трубопроводы для транспортировки жидких и газообразных углеводородов:

602040401				не отображается	Магистральный нефтепровод
602040402				не отображается	Магистральный газопровод
602040404				не отображается	Газопровод распределительный, предназначенный для транспортировки природного газа под давлением свыше 1,2 МПа и сжиженного углеводородного газа под давлением свыше 1,6 МПа

Гидротехнические сооружения:

602041701					Водоподпорные и водонапорные гидротехнические сооружения

Объекты добычи и транспортировки жидких углеводородов:

602040701					Фонд скважин
602040711					Донная насосная станция (ДНС)

Сети водоснабжения:

602041203					Технический водопровод

Сети электросвязи:

602041601					Линия связи
602041602					Линейно-кабельное сооружение связи

Территории объектов культурного наследия

Объекты культурного наследия (ОАН):

604010101		не отображается	не отображается	не отображается	Памятник
604010103			не отображается	не отображается	Достопримечательное место

Границы территорий объектов культурного наследия:

604010201		не отображается	не отображается	не отображается	Граница территории объекта культурного наследия

Зоны с особыми условиями использования территорий:

Санитарно-защитная зона:

603010101				не отображается	не отображается	Санитарно-защитная зона предприятий, сооружений и иных объектов

Водоохранные зоны:

603011101				не отображается	не отображается	Водоохранная зона

Прибрежные защитные полосы:

603011201				не отображается	не отображается	Прибрежная защитная полоса

Береговые полосы:

603011301				не отображается	не отображается	Береговая полоса

Иные зоны с особыми условиями использования:

603011701				не отображается	не отображается	Придорожная полоса
603011704				не отображается	не отображается	Другие зоны, устанавливаемые в соответствии с законодательством Российской Федерации

Охранная зона инженерных коммуникаций:

603015501				не отображается	не отображается	Охранная зона нефтепроводов
603015502				не отображается	не отображается	Охранная зона газопровода и системы газоснабжения
603015503				не отображается	не отображается	Охранная зона объектов электроэнергетического хозяйства (вдоль линий электропередачи, вокруг подстанций)
603015504				не отображается	не отображается	Охранная зона линий и сооружений связи

Санитарный разрыв (санитарная полоса отчуждения) инженерных коммуникаций:

603015301				не отображается	не отображается	Санитарный разрыв магистральных трубопроводов углеводородного сырья

Санитарный разрыв (санитарная полоса отчуждения) транспортных коммуникаций:

603015201				не отображается	не отображается	Санитарный разрыв автомагистралей

Зоны затопления и подтопления

603011402				не отображается	не отображается	Зона подтопления

Зоны санитарной охраны источников питьевого и хозяйственно-бытового водоснабжения и водопроводов питьевого назначения:

603015801				не отображается	не отображается	Первый пояс зоны санитарной охраны источника водоснабжения
603015802				не отображается	не отображается	Второй пояс зоны санитарной охраны источника водоснабжения
603015803				не отображается	не отображается	Третий пояс зоны санитарной охраны источника водоснабжения

Природные объекты

Леса:

706010100				не отображается	не отображается	Леса защитные

Поверхностные водные объекты:

706020200				не отображается	не отображается	Водоток (река, ручей, канал)
706020300				не отображается	не отображается	Водоем (озеро, пруд, обводненный карьер, водохранилище)

Данный чертеж, в частности расположение инженерных сооружений, выполнен по материалам топографической съемки 1:500

								К-016-МО-5	
Изм.	Кол.уч.	Лист	N док.	Подпись	Дата	ВНЕСЕНИЕ ИЗМЕНЕНИЙ В ГЕНЕРАЛЬНЫЙ ПЛАН СЕЛЬСКОГО ПОСЕЛЕНИЯ КАЛТЫМАНОВСКИЙ СЕЛЬСОВЕТ МУНИЦИПАЛЬНОГО РАЙОНА ИГЛИНСКИЙ РАЙОН РЕСПУБЛИКИ БАШКОРТОСТАН			
Разраб.							Стадия	Лист	Листов
Пров.							МО	1	1
Т.контр.							ООО «ГРАНДПРОЕКТ» г. Уфа		
Н.контр.									
ГИП									

Копирование и передача третьим лицам без разрешения авторов запрещены. Нарушение авторских прав преследуется по закону.