ВНЕСЕНИЕ ИЗМЕНЕНИЙ В ГЕНЕРАЛЬНЫЙ ПЛАН СЕЛЬСКОГО ПОСЕЛЕНИЯ КАЛТЫМАНОВСКИЙ СЕЛЬСОВЕТ МУНИЦИПАЛЬНОГО РАЙОНА ИГЛИНСКИЙ РАЙОН РЕСПУБЛИКИ БАШКОРТОСТАН

Карта схема инженерных сетей и сооружений. М 1:10000

Объект местного значения	Объект регионального значения	Объект федерального значения

Границы субъектов Российской Федерации, муниципальных образований, населенных пунктов:
Границы единиц административно-территориального деления Российской Федерации:

Код объекта	существующие	планируемые	реконструкция	ликвидация	Значение
601010001			не отображается	не отображается	Граница муниципального района
601010007			не отображается	не отображается	Граница сельского поселения
601010400			не отображается	не отображается	Граница населенного пункта

Иная информация о состоянии, об использовании, ограничениях использования территорий:
Земли по категориям:

702010100			не отображается	не отображается	Земли населенных пунктов
702010200			не отображается	не отображается	Земли сельскохозяйственного назначения
702010300			не отображается	не отображается	Земли промышленности, энергетики, транспорта, связи, радиовещания, телевидения, информатики, земли для обеспечения космической деятельности, земли обороны, безопасности и земли иного специального назначения
702010500			не отображается	не отображается	Земли лесного фонда

Объекты транспортной инфраструктуры:
Железнодорожные пути:

602030101			не отображается	Железнодорожный путь общего пользования

Автомобильные дороги:

602030301			не отображается	Автомобильные дороги федерального значения
602030302			не отображается	Автомобильные дороги регионального или межмуниципального значения
602030303			не отображается	Автомобильные дороги местного значения
602030304			не отображается	Частные автомобильные дороги

Улично-дорожная сеть сельского населенного пункта:

602030502			не отображается	Главная улица
602030503			не отображается	Улица в жилой застройке

Искусственные дорожные сооружения:

602031606					Саморегулируемое пересечение в одном уровне
602031601					Мостовое сооружение
602031602					Транспортная развязка в разных уровнях

Линии общественного пассажирского транспорта:

602031008			не отображается	Автобусная линия

Остановочные пункты общественного пассажирского транспорта:

602031106					Остановочный пункт
602031107					Конечные остановочные пункты и (или) разворотные кольца общественного транспорта

Объекты обслуживания и хранения автомобильного транспорта:

602030901					Станция автозаправочная
602030902					Станция технического обслуживания
602030904					Иные объекты придорожного сервиса

Объекты трубопроводного транспорта и инженерной инфраструктуры:
Электрические подстанции:

602046213					Электрическая подстанция 35 кВ
602046217					Трансформаторная подстанция (ТП)

Линии электропередачи (ЛЭП):

602043005				Линии электропередачи 500 кВ
602043009				Линии электропередачи 220 кВ
602043013				Линии электропередачи 35 кВ
602043015				Линии электропередачи 10 кВ

Объекты добычи и транспортировки газа:

602046506					Газораспределительная станция (ГРС)
602046514					Пункт редуцирования газа (ПРГ)

Объекты связи:

602041505					Наземная станция (радиосвязи)
602041506					Базовая станция
602041511					Иной объект связи для непосредственного обслуживания населения

Объекты теплоснабжения:

602046903	ИТП	ИТП	ИТП	ИТП	Индивидуальный тепловой пункт (ИТП)

Распределительные трубопроводы для транспортировки газа:

602046901			не отображается	Газопровод распределительный высокого давления
602046903			не отображается	Газопровод распределительный низкого давления

Трубопроводы жидких углеводородов:

602046909			не отображается	Нефтепровод подводящий (промысловый)

Магистральные трубопроводы для транспортировки жидких и газообразных углеводородов:

602046401			не отображается	Магистральный нефтепровод
602046403			не отображается	Магистральный газопровод
602046404			не отображается	Газопровод распределительный, предназначенный для транспортировки природного газа под давлением свыше 1,2 МПа и сжиженного углеводородного газа под давлением свыше 1,6 МПа

Гидротехнические сооружения:

602041701					Водоподпорные и водонапорные гидротехнические сооружения

Объекты добычи и транспортировки жидких углеводородов:

602046721					Фонд скважин
602046711					Дожимная насосная станция (ДНС)

Сети водоснабжения:

602041203				Технический водопровод

Сети электросвязи:

602041601				Линия связи
602041602				Линейно-кабельное сооружение связи

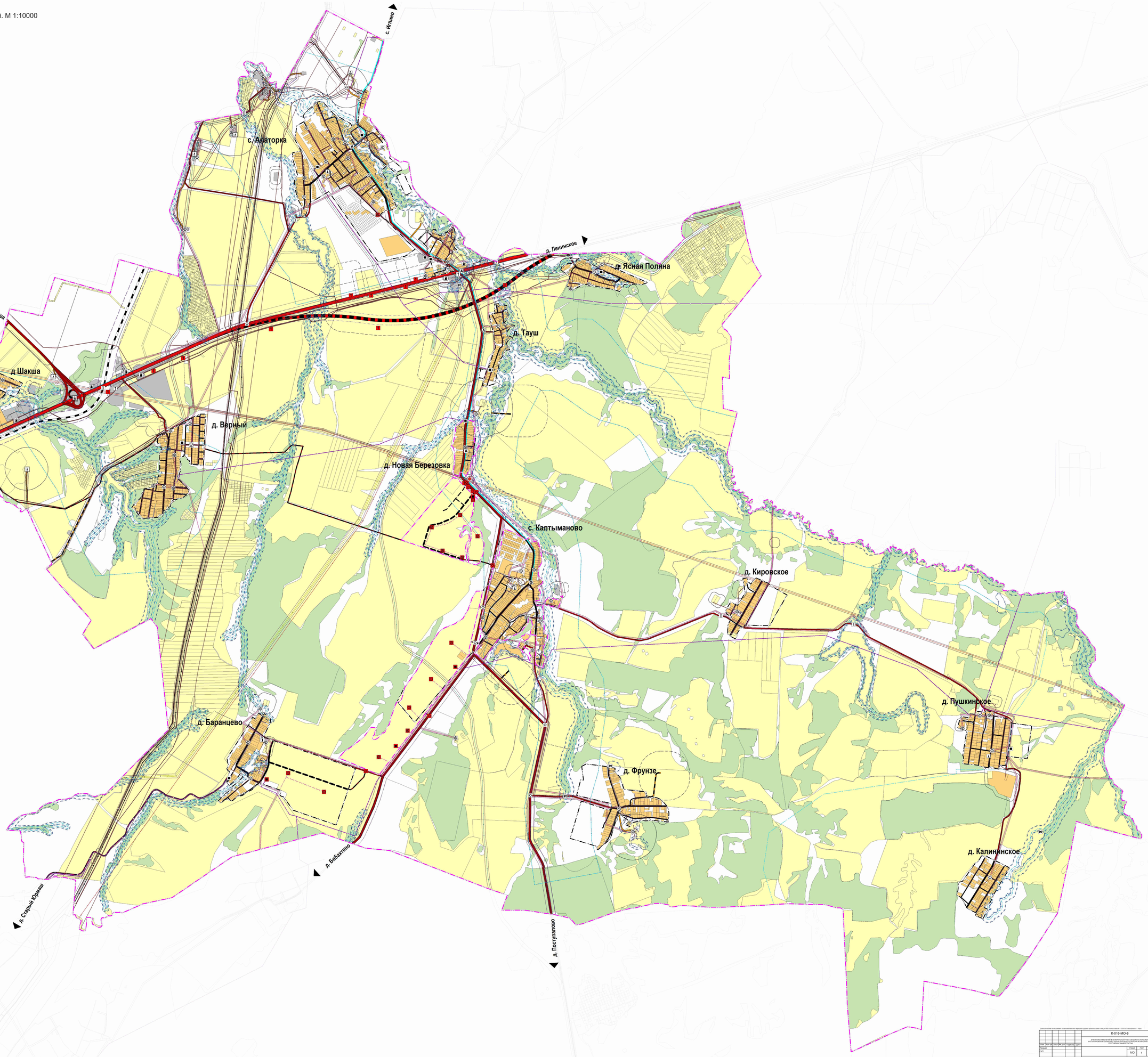

Данный чертеж не является документом на право производить в натуре без согласования с ООО «Геоинжиниринг» Уфа

| | | | | |